

# ORGANIGRAMA ESTRUCTURAL DEL GOBIERNO CANTONAL DE PINDAL

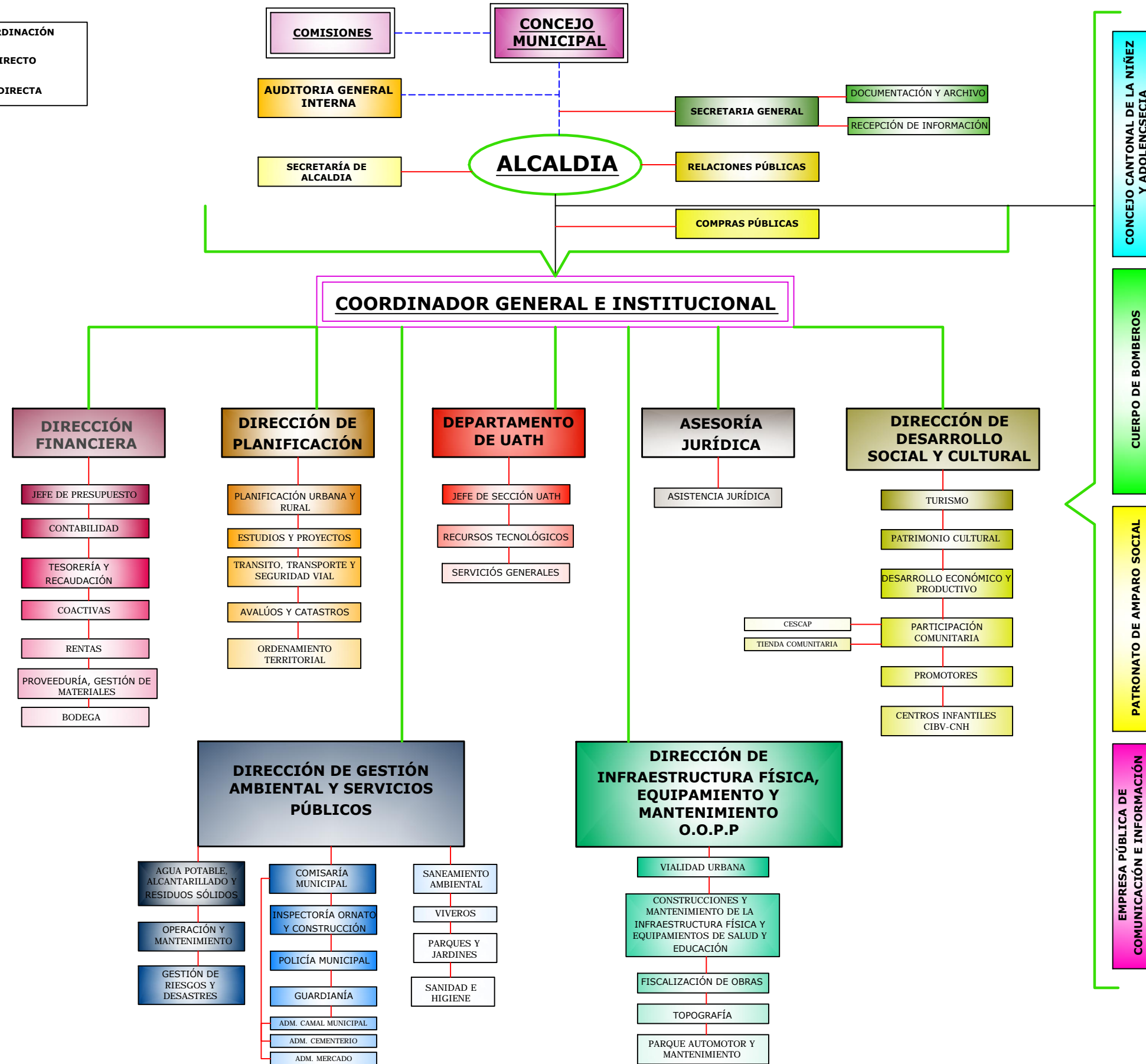
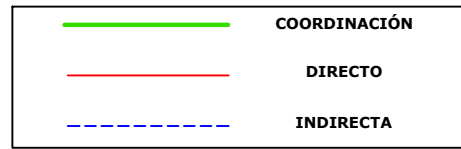

CONCEJO CANTONAL DE LA NIÑEZ Y ADOLESCENCIA

CUERPO DE BOMBEROS

PATRONATO DE AMPARO SOCIAL

EMPRESA PÚBLICA DE COMUNICACIÓN E INFORMACIÓN